TVアニメ絶賛放送中!!

テレビ東京 毎週日曜日 夕方6時15分から!

発売中 850円(税抜)

弱虫ペダル

渡辺航

HIDE.291 白熱のゴール

夢を重ねた3年間。

ジャンプ!ボーナス!

ジャンプ!ボーナス!

コミックス 最新巻 32巻

弱虫ペダル 新世代 三人の挑戦

弱虫ペダル 新世代 三人の挑戦 1巻

弱虫ペダル 新世代 三人の挑戦 3巻

ジャンプコミックス

総北高校 御茶ヶ水高校

アニメ 弱虫ペダル Blu-ray&DVD Vol.3

ファイル特典!

総北特典!

[SPARE BIKE]

東京・池袋の「ナンジャタウン」でイベント開催中!

弱虫ペダル in ナンジャタウン

4月6日(日)まで開催!

イベント限定のデザートセット、ドメニーヤ、ネコ目Ver.のキャラクターグッズも登場!

詳しくはナンジャタウン公式サイトをチェック!

http://www.namco.co.jp/nsan/jp

刺激グッズ ラインナップ!

ニューパーフェクト

アンケートNo.1 大ヒット!!

アジア最高の三輪レース!!

JAPAN CUP

アジアの人気コンテンツ!!

オシャレなキックスケーター!!

可愛くオシャレに!!

大迫力の人気コンテンツ!!

応援の手まねき

存在感抜群!

三大ブームを巻き起こしたロボタッチ

よりタマゴローが登場!!

ビッグバンプ

ドラゴンクエスト

19ポケット

ドーリィ・ポケット

ドラゴンクエスト

ドーリィ・ポケット

ドーリィ・ポケット

ドーリィ・ポケット

贏了……

手嶋前輩……

◎手嶋の勝利への執念。手嶋の走りの"熱"が伝播して…!?

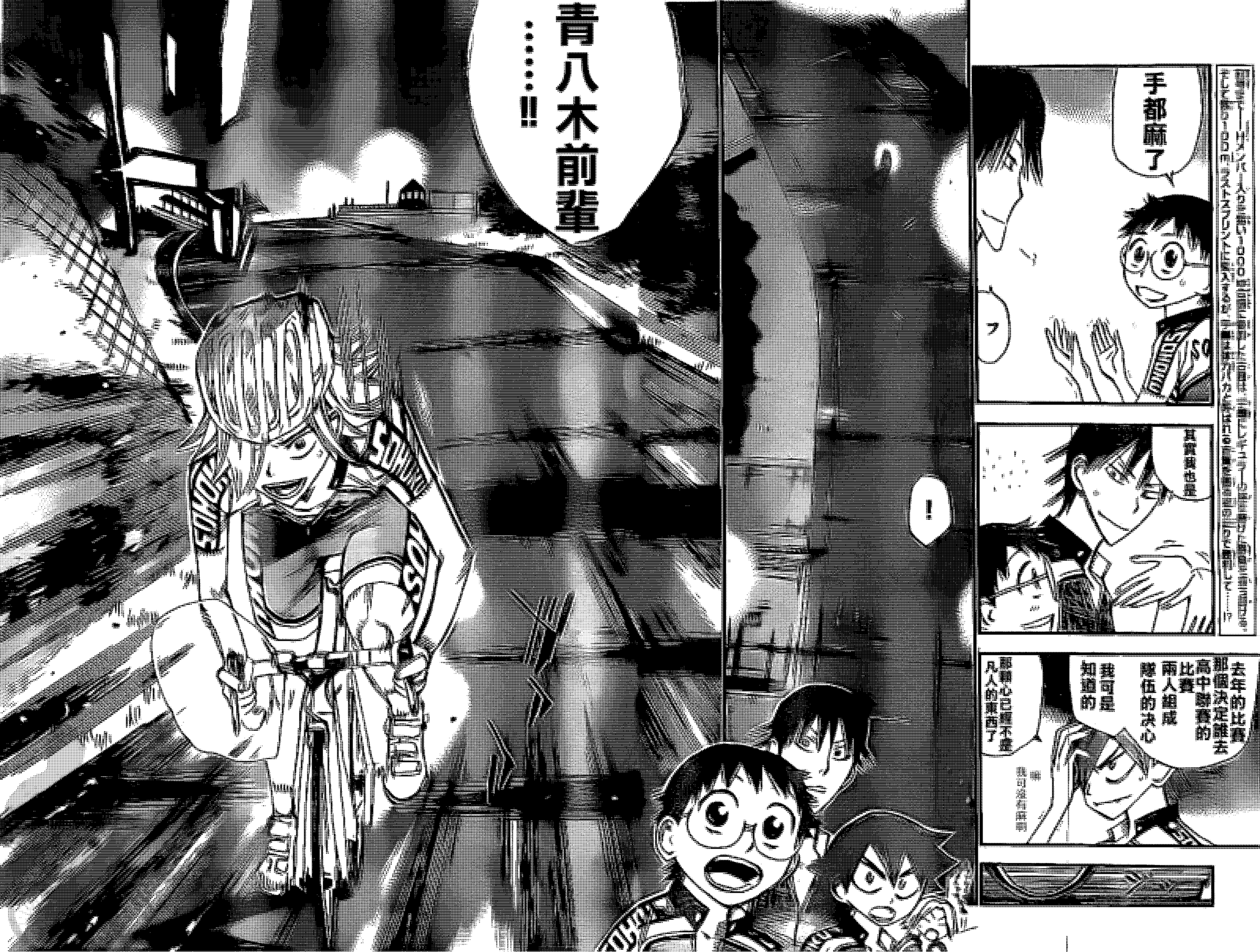
手都麻了
去年的比賽
那個決定誰去
高中聯賽的
比賽
兩人組成
隊伍的決心
我可是
知道的
那顆心已經不是
凡人的東西了
青八木前輩
……!!

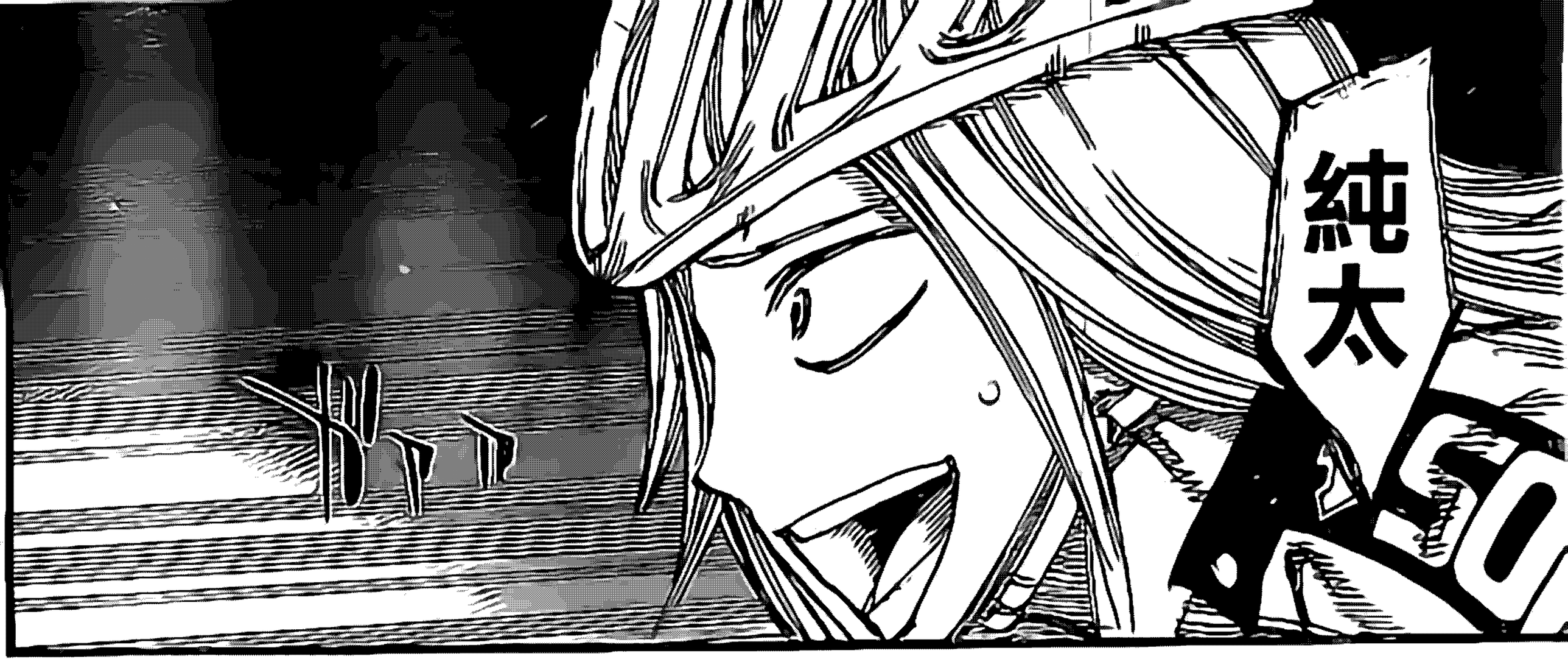
純太

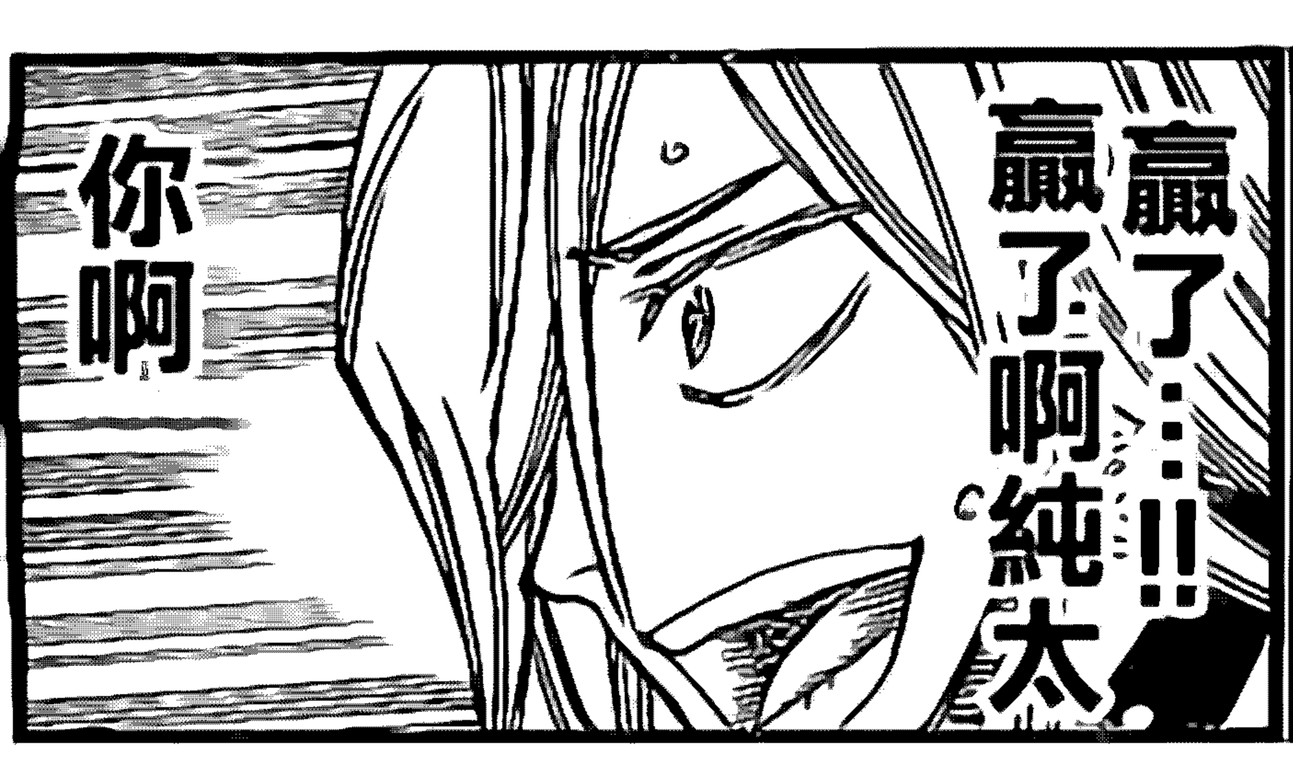
贏了!!
贏了啊純太
你啊

會給我加油嘛
我一次也沒有贏過
終點前衝刺

至今為止你都沒有贏過的
不行啊
我果然不行啊

終點前衝刺!!
哈
哈
哈
我看見了用這雙眼睛

自転車最速の男へ!

究竟有多努力
多辛苦的純太

我的祈禱和加油
連1%的力量
都成為不了

全部
都是你自己的力量

全部都是你
自己一個人
努力得到的

恭喜你
純太!!

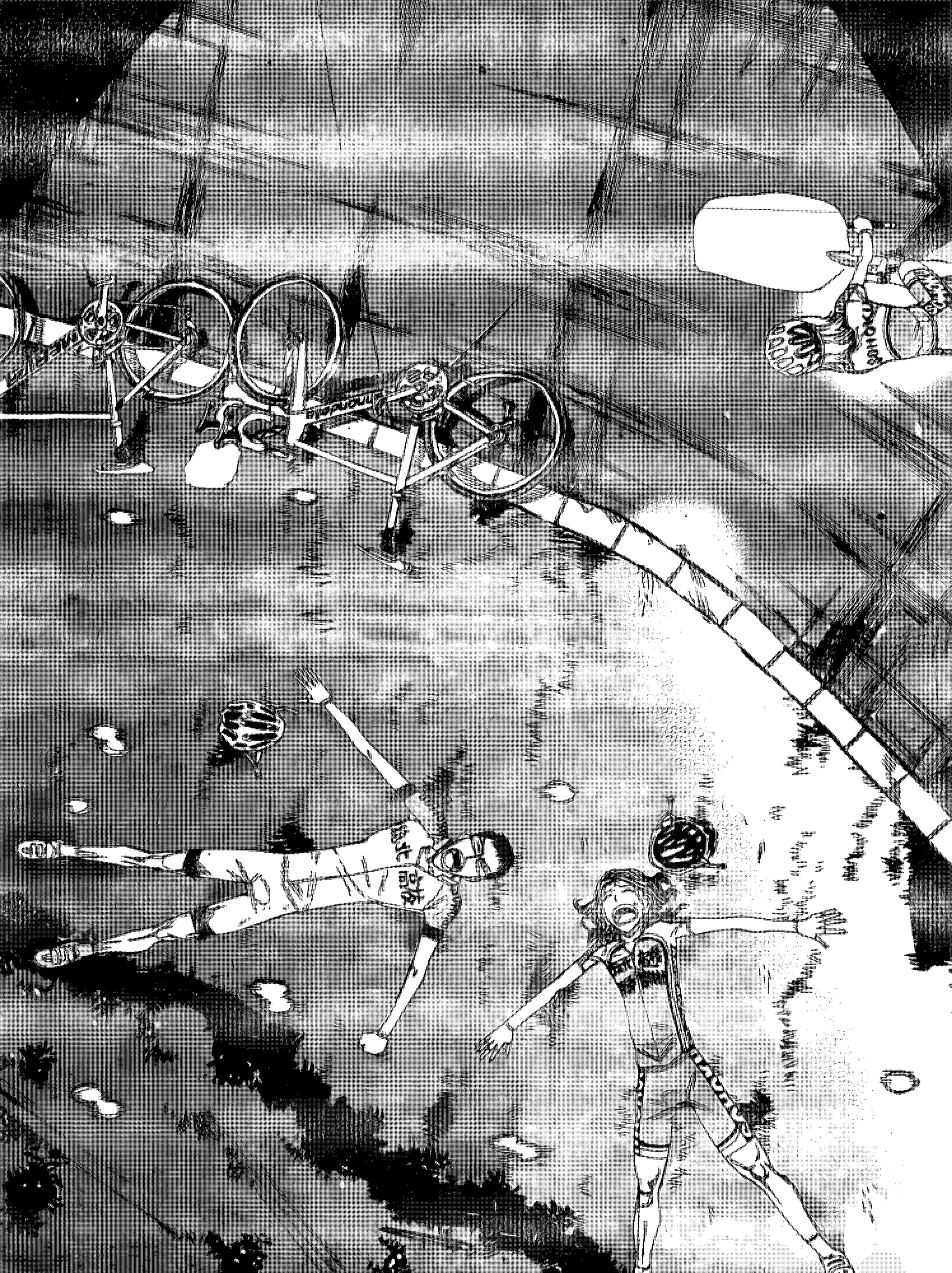

ピピピピ

純太……公貴……

純太

成功啊……

喔

青八木

ソレ

一靠近我就馬上知道了，真是方便啊

啊

不好意思了現在還在休息中

別說傻話了休息？

明明是我救了你

腳也抽筋
背也抽筋了

還把我
也捲進去了
害得我也摔車了

咿呀咿呀 等等
那不是你先
腳抽筋的嗎

哈
我的腳才沒抽筋
我可是被稱為
體力白癡的男人啊

明明你先失去
平衡的公貴

不 我在
你後面
純太

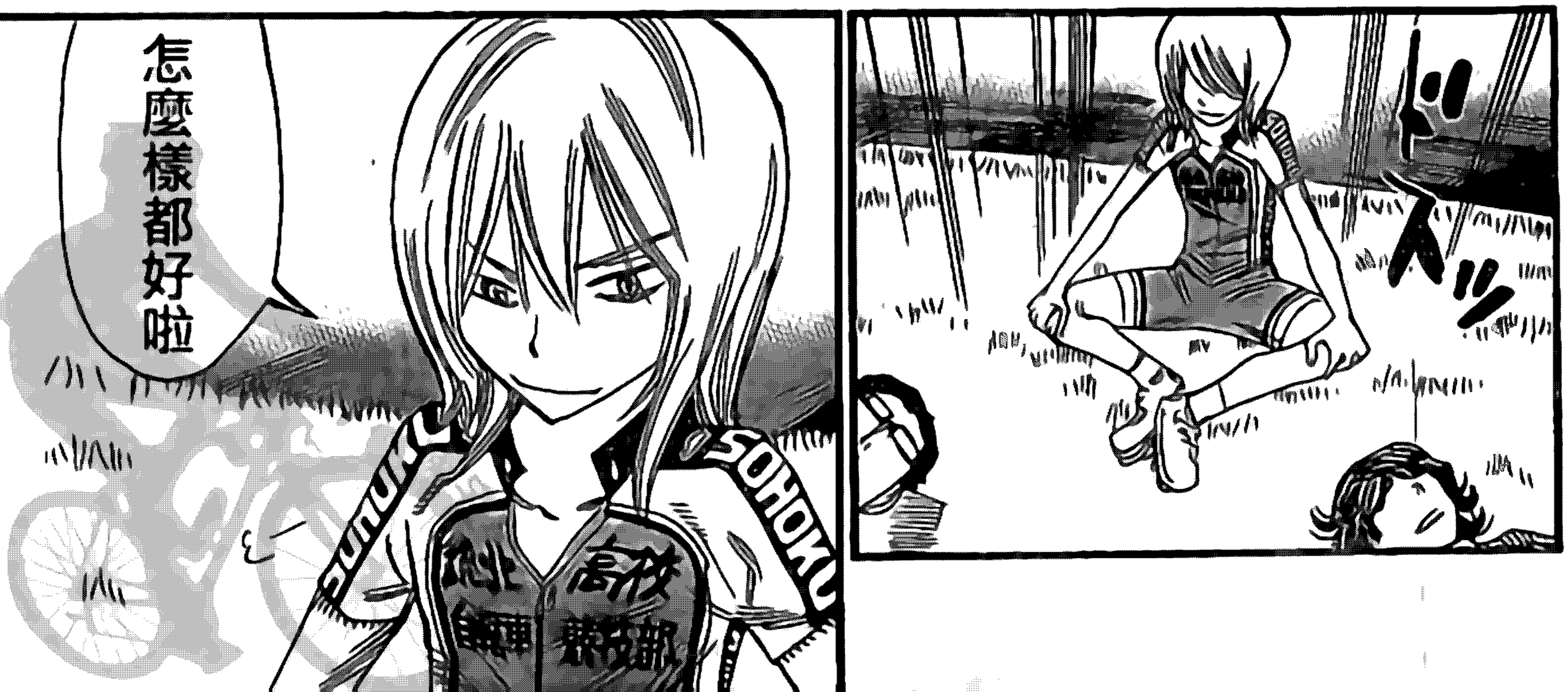

像這樣三人面對面說話已經很久沒有過了啊
啊啊是啊青八木
確實是怎麼樣都行了
……
結果變成只有一回的高中聯賽了
……
已經三年級的我沒有再出場的機會了
一年級的高中聯賽就是最後了啊

太好了啊，全力的比過

雖然受傷了，衝出賽道了，亂來了，發生了很多的不幸

但是沒有後悔

隊伍在那種情況下唯一所追求的目標

我也現在想的話我也應該突圍

那是應該要突圍的比賽

……

「不後悔」

那傢伙不衝出去的話

才更好

公貴……

我一定……

自転車最速の男へ!

好了
誒
OHOKU
不甘心也是沒辦法的事
來跑一跑吧
北高校
嗯?
這可是合宿啊
我還有這三年間必須達成的事情
知道嗎我可是980KM的男人

1000突破
KM
追上来了
为什么是最后追上来
古賀明夫
完蛋了・古賀明夫
刚才的比赛
真是最差劲
SOKU
SOKU

那個
那個古賀前輩
我再一次…
那個…

去年的高中聯賽
為了我們
自己留下來的事情
對你表示感謝!!

呼 小野田

今年
我也會去啊

全力的
支援你們

非常感謝

謝謝

今泉

你是
二年級的
ACE

和那個時候的
金城一樣

不要猶豫了
進攻吧

終點前
就拜託你了

是！

嗚子
今年也開發了讓我們
嚇一跳的新武器吧

嘎嘎嘎
放心啦放心

一定會讓
這個夏天沸騰
給你看的！

300°
左右

這樣
你這傢伙
也會被燒死吧

ようなり

你是白癡嗎
老子的身體可是
比鐵還硬啊 完全沒問題

ハッ

鏑木

不安嗎

談

一年級只有你一個

而且二年級這麼厲害

你的心情我明白

ぎゅ

一年級時候的高中聯賽

我也是只有一個人啊

盡全力吧

只有在那你才能看到下一個臺階

スッ

是…

是

不要勉強啊公責

然後是你們倆

我不說你們也會做到的

到現在為止

你們的努力我都是知道的

最後
你們
!

受傷吧
!?

!?
這樣的話

我隨時都可以
代替你們跑完
高中聯賽!!

糟了

嘎嘎嘎
這個節奏可不行啊

稍微洩氣
就會被追上了

是
我會小心的

這是真的嗎
糟糕了!!

……

到終點位置
來比賽吧

乘止追逐啊
嗚子

嘎嘎嘎
你這麼說
追的上我嗎

什么!?

等一下
你們兩個

哼

◎溢出來了，停不了
三年間的回憶

加油啊

別受傷了

一定沒問題

不管什麼時候
我都會給你們建議的

我啊

可是對受傷十分瞭解的啊

次号No.17につづく

超强强化
請勿外流出微博
本作品僅供分享

色和宅男同好会 招募啦！！！

被我迷倒的男女老少们，请留步!!

[illegible]

[illegible]

[illegible]

[illegible]

[illegible]

[illegible]

报名方式：私信本微博即可